

**Hotărârea nr. 4
din 28 ianuarie 2025**

*privind înscrierea provizorie în sistemul integrat de cadastru și carte funciară
a imobilelor din sectorul cadastral 30 și sectorul cadastral 13*

Consiliul Local al Orașului Luduș întrunit în ședință ordinară de lucru,

Văzând referatul de aprobare nr. 12920 din 21.01.2025 întocmit de primarul orașului Luduș, raportul de specialitate nr. 12921 din 21.01.2025 întocmit de Compartimentul Domeniu Public, precum și rapoartele de avizare ale Comisiilor de specialitate "B.F.C. și F.E.", „Juridică”, „U.A.T. și P.M.” și „A.D.P.P. și A.P.L.”,

Analizând prevederile:

- art. 95, art. 96, art. 286, art. 287 și Anexa 4 din O.U.G. nr. 57/2019 privind Codul administrativ, cu modificările și completările ulterioare,
- O.G. nr. 43/1997 privind regimul drumurilor, republicată, cu modificările și completările ulterioare,
- Legii nr. 7/1996 a cadastrului și a publicității imobiliare, republicată, cu modificările și completările ulterioare,
- Regulamentului de recepție și înscriere în evidențele de cadastru și carte funciară aprobat prin Ordinul A.N.C.P.I. nr. 600/2023, cu modificările și completările ulterioare,

În temeiul prevederilor art. 129, alin. (2), lit. "c", art. 196 alin. (1), lit. "a" coroborat cu art. 139, alin. (3), lit. "g" din O.U.G. nr. 57/2019 privind Codul administrativ,

Hotărăște:

Art. 1 Se atestă apartenența la domeniul public al Orașului Luduș a imobilelor cuprinse în Anexa nr. 1, care face parte integrantă din prezenta hotărâre.

Art. 2 Se aprobă efectuarea demersurilor legale pentru înscrierea provizorie în cotă de 1/1 părți în favoarea Orașului Luduș - domeniul public a imobilelor cuprinse în Anexa nr. 1, care face parte integrantă din prezenta hotărâre.

Art. 3 Se împuternicește primarul orașului Luduș să semneze actele necesare realizării obiectivelor propuse în prezenta hotărâre.

Art. 4 Începând cu data adoptării prezentei, își încetează aplicabilitatea hotărârea Consiliului Local Luduș nr. 100 din 30.07.2024.

Art. 5 Cu aducerea la îndeplinire se încredințează primarul orașului Luduș prin compartimentul Cadastru și Agricultură.

Un exemplar din prezenta hotărâre se comunică:

- Instituției Prefectului – județul Mureș,
- Primarului orașului Luduș,
- Serviciului „A.U.A.T.” – Compartimentul Domeniu Public,
- Serviciului „A.U.A.T.” – Compartimentul Cadastru și Agricultură,
- Serviciului "Economic",
- Spre afișare.

**Președinte de ședință,
Consilier, Stan Emil-Alecu**

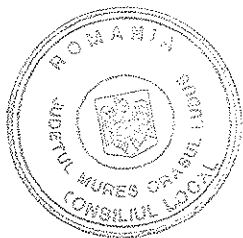

**Contrasemnează,
Secretar general al orașului,
Tac Maria**



Hotărârea nr. 4 din 28 ianuarie 2025 a fost adoptată cu 15 voturi.

Anexa nr. 1 la H.C.L. nr. 4 din 28.01.2025

I. Sector cadastral 30

Nr. Crt.	Sector cadastral	Denumire	Tarla	Nr. parcelă	ID	Categoria de folosință	Suprafață totală (mp)	Suprafață intravilan (mp)	Suprafață extravilan (mp)
1	30	drum	23	-	30001	drum	2290	1352	938
2	30	drum	23	DE 1130	30002	drum	4087	111	3976
3	30	canal	23	HC 1153	30020	teren neproductiv	512	512	0
4	30	drum	23	-	30027	drum	4597	1271	3326
5	30	drum	23	DE 1145	30030	drum	2676	613	2063
6	30	canal	23	HC 1153	30031	teren neproductiv	4319	1048	3271
7	30	șanț	23	-	30040	teren neproductiv	630	0	630
8	30	drum	23	DE 1175	30042	drum	4651	848	3803
9	30	drum	23	-	30070	drum	4140	0	4140
10	30	taluz	23	CTD1173	30071	teren neproductiv	386	0	386
11	30	drum	23	-	30101	drum	976	0	976
12	30	drum	23	-	30112	drum	801	0	801
13	30	drum	23	-	30122	drum	1033	0	1033
14	30	drum	23	DE 1182	30129	drum	6631	0	6631

II. Sector cadastral 13

Nr. Crt.	Sector cadastral	Denumire	Tarla	Nr. parcelă	ID	Categoria de folosință	Suprafață totală (mp)	Suprafață intravilan (mp)	Suprafață extravilan (mp)
1	13	drum	13	-	13002	drum	2015	0	2015
2	13	canal	13	HC 574/1 HC 594	13006	teren neproductiv	1863	0	1863
3	13	drum	13	DE 645	13044	drum	5938	0	5938
4	13	drum	13	DE 659	13063	drum	3557	0	3557

VIZAT SPRE NESCHIMBARE

SECRETAR 

MEMORIU TEHNIC

1. Adresa imobilului /zona în care se desfășoară lucrarea: imobile situate în intravilanul și extravilanul Orașului Luduș, jud. Mureș, în sectoarele cadastrale 30 și 13.

2. Tipul lucrării: Documentație cadastrală de primă înscriere în sistemul de Cadastru și Carte Funciară.

3. Scurtă prezentare a scopului întocmirii lucrării și/sau a situației tehnice și juridice/istoricului .

• Scopul lucrării: Documentație cadastrală de primă înscriere realizate în baza Programului Național de Cadastru și Carte Funciară conform „Ordinului 1/2020 pentru aprobarea Regulamentului privind realizarea, verificarea și recepția lucrărilor sistematice de cadastru și înscrierea din oficiu a imobilelor în cartea funciară” emis de Agenția Națională de Cadastru și Publicitate Imobiliară.

4. Situația Juridică

A. Sector cadastral 30

1. Drum nou situat în intravilanul și extravilanul Orașului Luduș, în tarla 23 a Orașului Luduș, identificat sub ID 30001, având categoria de folosință „drum” și suprafața totală de 2290mp din care 1352mp situați în intravilan și 938mp situați în extravilan. Propunem înscrierea provizorie în Domeniul Public al Orașului Luduș în cotă de 1/1 conform HCL nr. emisă în baza prezentei documentații.

2. Drum situat în intravilanul și extravilanul Orașului Luduș, în tarla 23 a Orașului Luduș, identificat sub nr. de parcelă DE 1130 și ID 30002, având categoria de folosință „drum” și suprafața totală de 4087mp din care 111mp situați în intravilan, 126mp situați în extravilan și 3850mp situați în extravilan. Propunem înscrierea provizorie în Domeniul Public al Orașului Luduș în cotă de 1/1 conform HCL nr. emisă în baza prezentei documentații.

3. Canal situat în intravilanul Orașului Luduș, în tarla 23 a Orașului Luduș, identificat sub nr. de parcelă HC 1153 și ID 30020, având categoria de folosință „teren neproductiv” și suprafața totală de 512mp. Propunem înscrierea provizorie în Domeniul Public al Orașului Luduș în cotă de 1/1 conform HCL nr. emisă în baza prezentei documentații.

4. Drum nou situat în intravilanul și extravilanul Orașului Luduș, în tarla 23 a Orașului Luduș, identificat sub ID 30027, având categoria de folosință „drum” și suprafața totală de 4597mp din care 1271mp situați în intravilan și 3326mp situați în extravilan. Propunem înscrierea provizorie în Domeniul Public al Orașului Luduș în cotă de 1/1 conform HCL nr. emisă în baza prezentei documentații.

5. Drum situat în intravilanul și extravilanul Orașului Luduș, în tarla 23 a Orașului Luduș, identificat sub nr. de parcelă DE 1145 și ID 30030, având categoria de folosință „drum” și suprafața totală de 2676mp din care 613mp situați în intravilan și 2063mp situați în extravilan. Propunem înscrierea provizorie în Domeniul Public al Orașului Luduș în cotă de 1/1 conform HCL nr. emisă în baza prezentei documentații.

6. Canal situat în intravilanul și extravilanul Orașului Luduș, în tarla 23 a Orașului Luduș, identificat sub nr. de parcelă HC 1153 și ID 30031, având categoria de folosință „teren neproductiv” și suprafața totală de 4319mp din care 1048mp situați în intravilan și 3271mp situați în extravilan. Propunem înscrierea provizorie în Domeniul Public al Orașului Luduș în cotă de 1/1 conform HCL nr. emisă în baza prezentei documentații.

VIZAT SPRE NESCHIMBARE

SECRETAR



7. Șanț situat în extravilanul Orașului Luduș, în tarla 23 a Orașului Luduș, identificat sub ID 30040, având categoria de folosință „teren neproductiv” și suprafața totală de 630mp. Propunem înscrierea provizorie în Domeniul Public al Orașului Luduș în cotă de 1/1 conform HCL nr. emisă în baza prezentei documentații.

8. Drum nou situat în intravilanul și extravilanul Orașului Luduș, în tarla 23 a Orașului Luduș, identificat sub nr. de parcelă DE 1175 și ID 30042, având categoria de folosință „drum” și suprafața totală de 4651mp din care 848mp situați în intravilan și 3803mp situați în extravilan. Propunem înscrierea provizorie în Domeniul Public al Orașului Luduș în cotă de 1/1 conform HCL nr. emisă în baza prezentei documentații.

9. Drum nou situat în extravilanul Orașului Luduș, în tarla 23 a Orașului Luduș, identificat sub ID 30070, având categoria de folosință „drum” și suprafața totală de 4140mp. Propunem înscrierea provizorie în Domeniul Public al Orașului Luduș în cotă de 1/1 conform HCL nr. emisă în baza prezentei documentații.

10. Taluz situat în extravilanul Orașului Luduș, în tarla 23 a Orașului Luduș, identificat sub nr. de parcelă CTD 1173 și ID 30071, având categoria de folosință „teren neproductiv” și suprafața totală de 386mp. Propunem înscrierea provizorie în Domeniul Public al Orașului Luduș în cotă de 1/1 conform HCL nr. emisă în baza prezentei documentații.

11. Drum nou situat în extravilanul Orașului Luduș, în tarla 23 a Orașului Luduș, identificat sub ID 30101, având categoria de folosință „drum” și suprafața totală de 976mp. Propunem înscrierea provizorie în Domeniul Public al Orașului Luduș în cotă de 1/1 conform HCL nr. emisă în baza prezentei documentații.

12. Drum nou situat în extravilanul Orașului Luduș, în tarla 23 a Orașului Luduș, identificat sub ID 30112, având categoria de folosință „drum” și suprafața totală de 801mp. Propunem înscrierea provizorie în Domeniul Public al Orașului Luduș în cotă de 1/1 conform HCL nr. emisă în baza prezentei documentații.

13. Drum nou situat în extravilanul Orașului Luduș, în tarla 23 a Orașului Luduș, identificat sub ID 30122, având categoria de folosință „drum” și suprafața totală de 1033mp. Propunem înscrierea provizorie în Domeniul Public al Orașului Luduș în cotă de 1/1 conform HCL nr. emisă în baza prezentei documentații.

14. Drum situat în extravilanul Orașului Luduș, în tarla 23 a Orașului Luduș, identificat sub nr. de parcelă DE 1182 și ID 30129, având categoria de folosință „drum” și suprafața totală de 6631mp. Propunem înscrierea provizorie în Domeniul Public al Orașului Luduș în cotă de 1/1 conform HCL nr. emisă în baza prezentei documentații.

B. Sector cadastral 13

1. Drum nou situat în extravilanul Orașului Luduș, în tarla 13 a Orașului Luduș, identificat sub ID 13002, având categoria de folosință „drum” și suprafața totală de 2015mp. Propunem înscrierea provizorie în Domeniul Public al Orașului Luduș în cotă de 1/1 conform HCL nr. emisă în baza prezentei documentații.

2. Canal situat în extravilanul Orașului Luduș, în tarla 13 a Orașului Luduș, identificat sub nr. de parcelă HC 574/1 respectiv HC 594 și ID 13006, având categoria de folosință „teren neproductiv” și suprafața totală de 1863mp. Propunem înscrierea provizorie în Domeniul Public al Orașului Luduș în cotă de 1/1 conform HCL nr. emisă în baza prezentei documentații.

3. Drum situat în extravilanul Orașului Luduș, în tarla 13 a Orașului Luduș, identificat sub nr. de parcelă DE 645 și ID 13044, având categoria de folosință „drum” și suprafața totală de 5938mp. Propunem înscrierea provizorie în Domeniul Public al Orașului Luduș în cotă de 1/1 conform HCL nr. emisă în baza prezentei documentații.

VIZAT SPRE NESCHIMBARE
SECRETAR 

4. Drum situat în extravilanul Orașului Luduș, în tarla 13 a Orașului Luduș, identificat sub nr. de parcelă DE 659 și ID 13063, având categoria de folosință „drum” și suprafața totală de 3557mp. Propunem înscrierea provizorie în Domeniul Public al Orașului Luduș în cotă de 1/1 conform HCL nr. emisă în baza prezentei documentații.

5. Operațiuni topo-cadastrale efectuate:

Măsurătorile s-au efectuat cu aparatură GPS “STONEX S8N PLUS”, prin citiri ale punctelor radiate, coordonatele acestor puncte fiind recepționate de la stația Mureș. După extragerea datelor, atât prelucrarea lor cât și întocmirea planului de amplasament și delimitare a imobilului s-au realizat cu ajutorul computerului. Fiecare punct radiat sau intersecție de linii având coordonate, calculul suprafețelor s-a realizat prin metoda analitică.

Data
14.06.2024

Întocmit
Ing. SĂLCUDEAN VASILE
ȘTEFAN
Categoria: B, Seria RO-MS-F
Nr. 0130/10.02.2014

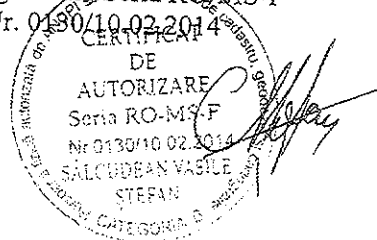

VIZAT SPRE NESCHIMBARE
SECRETAR 

PLAN DE AMPLASAMENT SI DELIMITARE A IMOBILULUI
scara 1:2000

Anexa nr. 10
(Anexa nr. 16)

Nr. cadastral	Sup.masurata a imobilului(kmp)	Adresa imobilului
	2290mp	Intravilan/Extravilan Dr. Ludus, T23, Jud. Mures
Cartea Funciara		Unitatea Administrativ Teritoriala (UAT)
		LUDUS

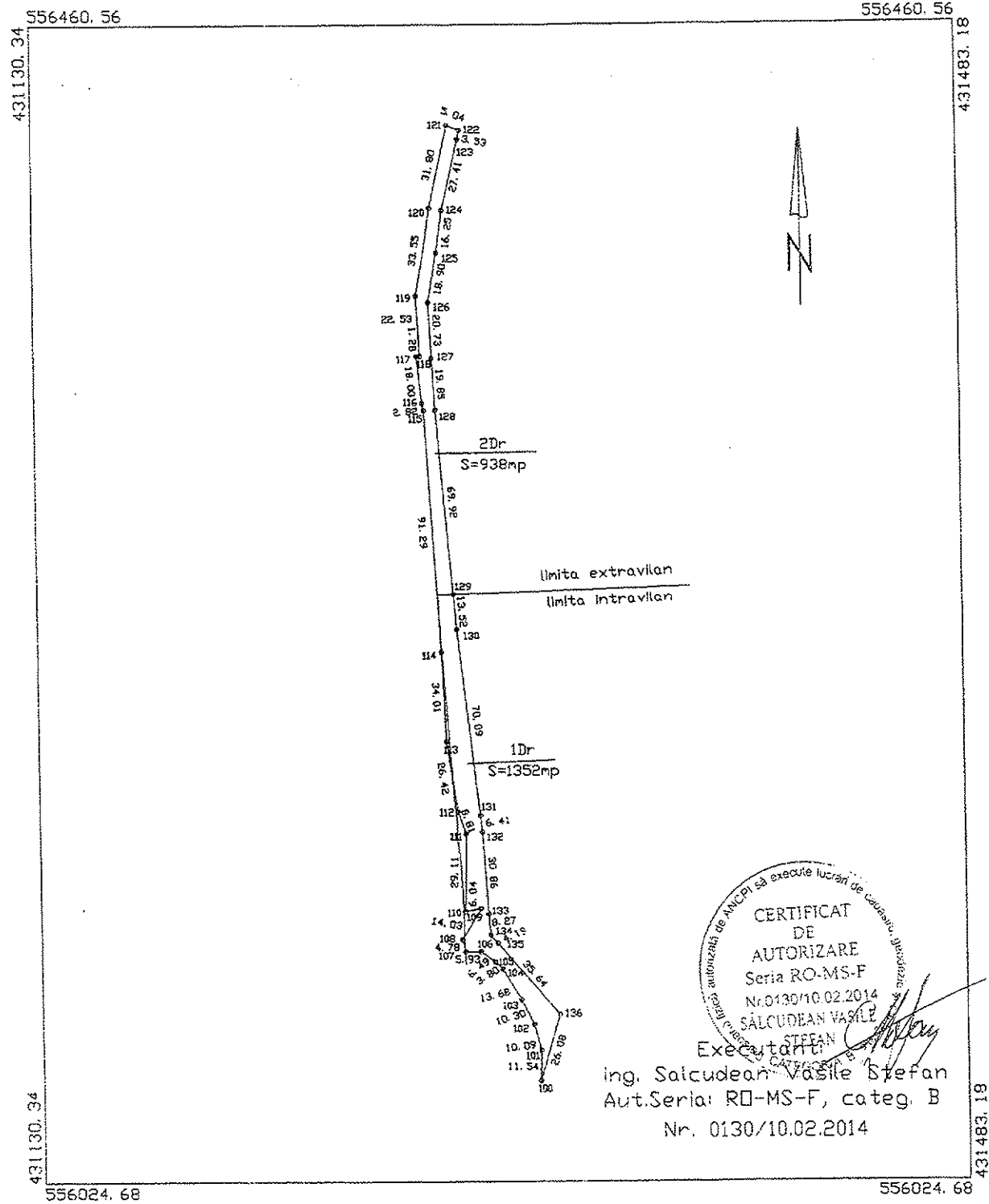

CERTIFICAT
DE
AUTORIZARE
Seria RO-MS-F
Nr.0130/10.02.2014
SĂLCUDEAN VĂSILE
STEFAN

Executant
ing. Saicudean Vasile Stefan
Aut.Seria: RO-MS-F, categ. B
Nr. 0130/10.02.2014

VIZAT SPRE NESCHIMBARE
SECRETAR

A Date referitoare la teren

Nr. Parcela	Categorie de folosinta	Suprafata (mp)	Mentiiuni
1	Ir	1352mp	Intravilan - Terenul este nelmprejmuit.
2	Ir	938mp	Extravilan - terenul este nelmprejmuit.
Total		2290mp	

Suprafata totala masurata a imobilului=2290mp
Suprafata din act=2290mp

Executant:

Ing. Salcudean Vasile Stefan
Aut.Seria: RO-MS-F, categ. B
Nr. 0130/10.02.2014

Confirm executarea masuratorilor la teren,
corectitudinea intocmirii documentatiei cadastrale si
corespondenta acesteia cu realitatea din teren.



Data: 14.06.2024

Inspector:

Confirm atribuirea numarului cadastral si introducerea imobilului
in sistemul integrat de cadastru si curte funciara

Semnatura:

Data: _____

VIZAT SPRE NESCHIMBARE

SECRETAR

PLAN DE AMPLASAMENT SI DELIMITARE A IMOBILULUI Anexa nr. 10
(Anexa nr. 16)
scara 1:5000

Nr. cadastral	Suprasurata a imobilului(mp)	Adresa imobilului
	4087mp	Intravilan/Extravilan Dr. Ludus, DE 1130.T. 23, Jud. Mures.
Cartea Funciara		Unitatea Administrativ Teritoriala (UAT)
		LUDUS

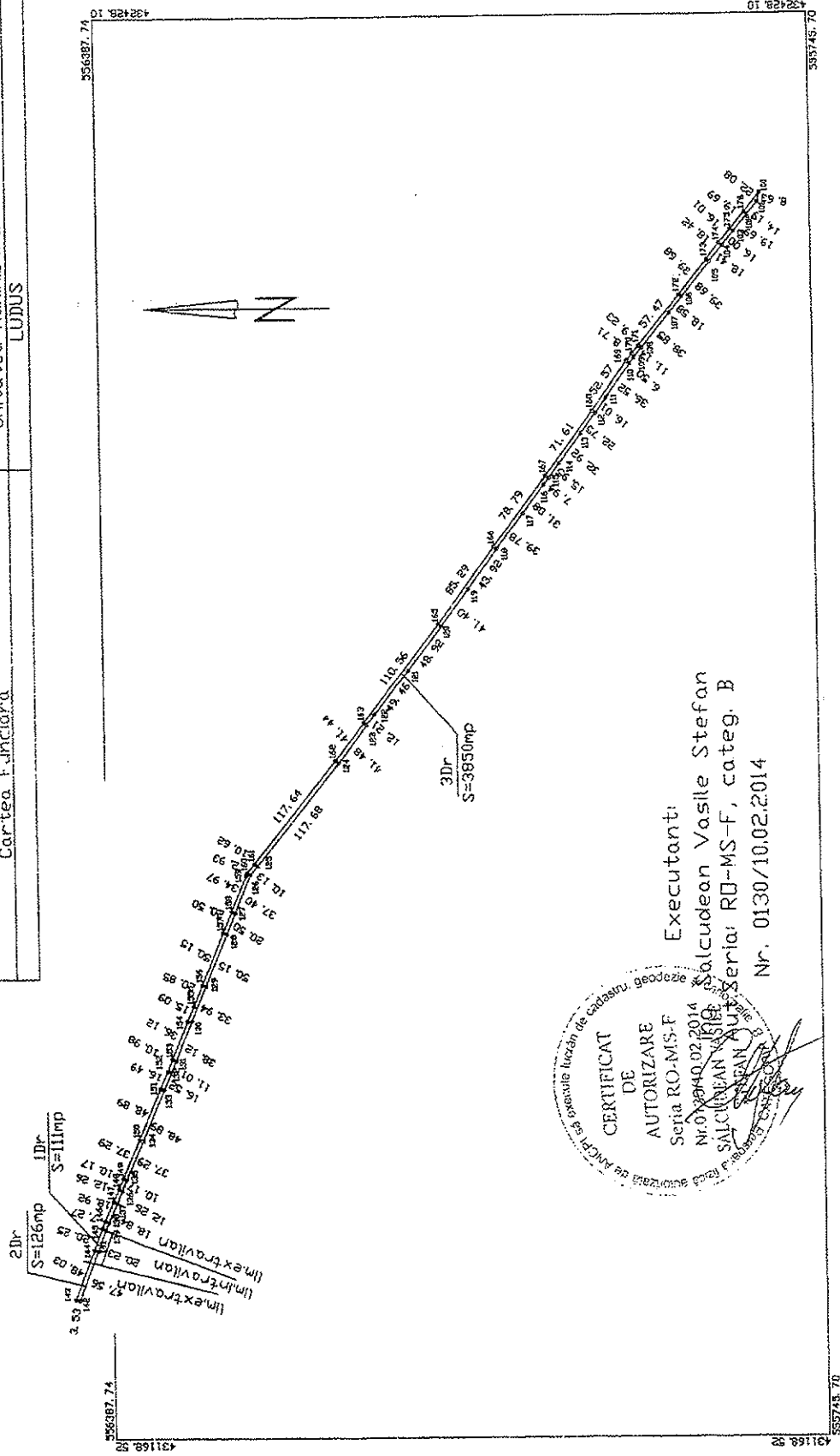

VIZAT SPRE NESCHIMBARE
SECRETAR

A Date referitoare la teren

Nr. Parcela	Categorie de folosinta	Suprafata (mp)	Mentiiuni
1	Dr	111mp	Teren intravilan - nelaprejmuit.
2	Dr	126mp	Teren extravilan - nelaprejmuit.
3	Dr	3850mp	Teren extravilan - nelaprejmuit.
Total		4087mp	

Suprafata totala masurata a imobilului=4087mp
 Suprafata din act=4087mp

Executant:
 Ing. Salcudean Vasile Stefan
 Aut.Seria: RO-MS-F, categ. B
 Nr. 0130/10.02.2014

Confirm executarea masuratorilor la teren,
 corectitudinea tehnicii de documentare cadastrale si
 corespondenta acestora cu realitatea din teren

Semnatura:

Data: 4.06.2024

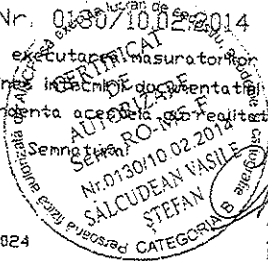

Inspector:

Confirm atribuirea numerului cadastral si introducerea imobilului
 in sistemul integrat de cadastru si cartea funciara

Semnatura:

Data: _____

VIZAT SPRE NESCHIMBARE

SECRETAR 

PLAN DE AMPLASAMENT SI DELIMITARE A IMOBILULUI
scara 1:500

Anexa nr. 10
(Anexa nr. 16)

Nr. cadastral	Sup.masurata a imobilului(mp)	Adresa imobilului
	512mp	Extravilan Or.Ludus, T. 30, HC 1153, Jud. Mures.
Cartea Funciara		Unitatea Administrativ Teritoriala (UAT)
		Ludus

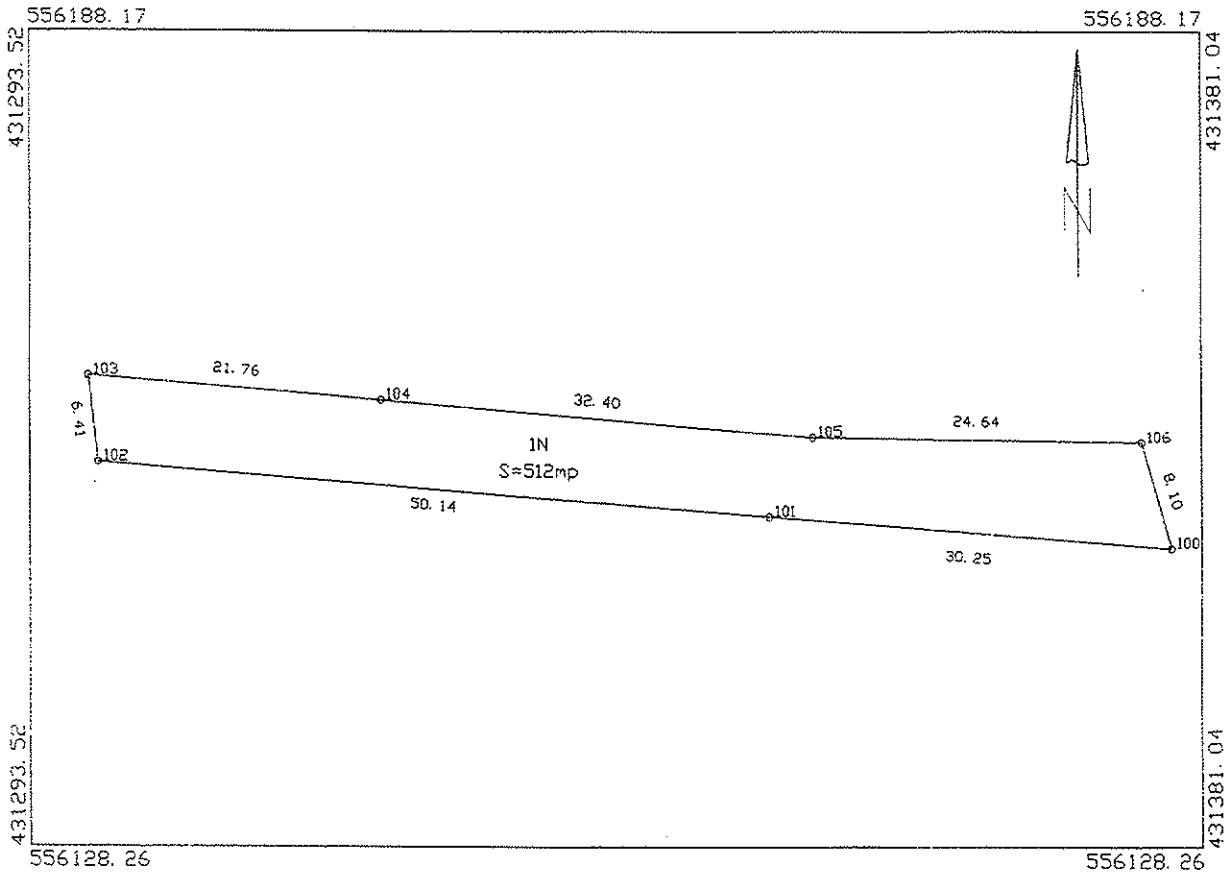

A Date referitoare la teren

Nr. Parcela	Categorie de folosinta	Suprafata (mp)	Mentiiuni
1	N	512mp	Terenul este neprejuvint.
Total		512mp	

Suprafata totala masurata a imobilului=512mp
Suprafata din act=512mp

<p>Executant: ing. Salcudean Vasile Stefan Aut.Seria: RD-MS-F, categ. B Nr. 30/10.02.2014</p> <p>Confirm executarea masuratorilor la teren, corectitudinea intocmirii planurilor cadastrale si corespondenta acestora cu realitatea din teren</p> <p>Seria N Nr. 0480/10.02.2014</p> <p>SALCUDEAN VASILE STEFAN CATEGORIA B</p> <p>Data: 14.06.2024</p>	<p>Inspector:</p> <p>Confirm atribuirea numarului cadastral si introducerea imobilului in sistemul intergrat de cadastru si carte funciara</p> <p>Semnatura: _____</p> <p>Data: _____</p>
---	---

VIZAT SPRE NESCHIMBARE

SECRETAR 

PLAN DE AMPLASAMENT SI DELIMITARE A IMOBILULUI
scara 1:5000

Anexa nr. 10
(Anexa nr. 16)

Nr. cadastral	Sup.masurata a imobilului(mp)	Adresa imobilului
	4597mp	Intravilan/Extravilan Dr.Ludus, T23, Jud.Mures

Cartea Funciara	Unitatea Administrativ Teritoriala (UAT)
	Ludus

Nr. Parcela	Categorie de fotosinta	Suprafata (mp)	Mentiiuni
1	Dr	1271mp	Teren intravilan neimprejmuit.
2	Dr	3326mp	Teren extravilan-neimprejmuit.
Total		4597mp	
Suprafata totala masurata a imobilului=4597mp Suprafata din act=4597mp			

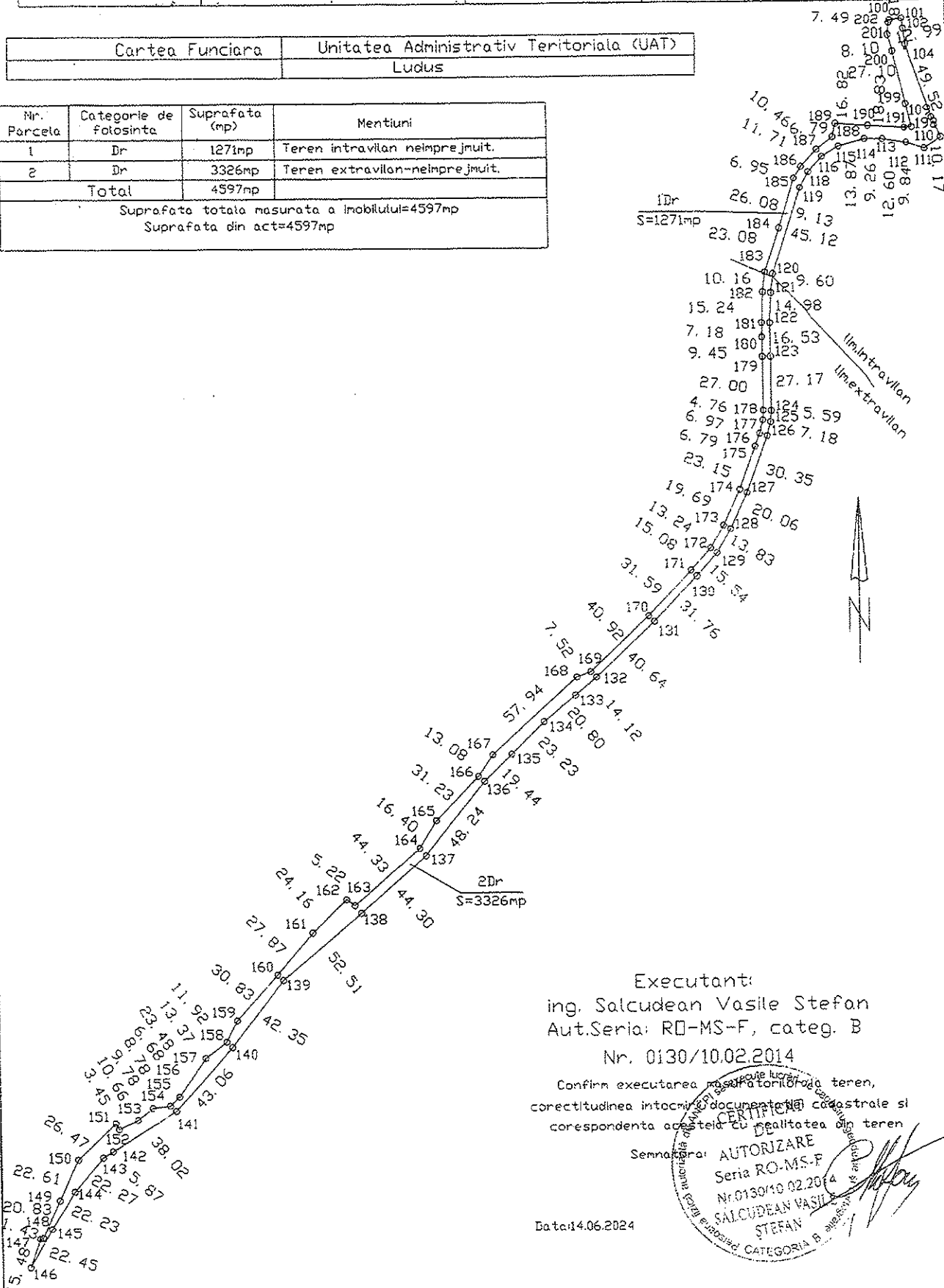

Executanti:
ing. Salcudean Vasile Stefan
Aut.Seria: RO-MS-F, categ. B
Nr. 0130/10.02.2014

Confirm executarea masurarii terenului, corectitudinea intocmirii documentelor cadastrale si corespondenta acestora cu realitatea din teren

Semnatura: **AUTORIZARE**
Seria RO-MS-F
Nr.0130/10.02.2014
SALCUDEAN VASILE
STEFAN
CATEGORIA B

Data:14.06.2024

VIZAT SPRE NESCHIMBARE
SECRETAR

PLAN DE AMPLASAMENT SI DELIMITARE A IMOBILULUI
scara 1:5000

Anexa nr. 10
(Anexa nr. 16)

Nr. cadastral	Suprasurata a imobilului(mp)	Adresa imobilului
	2676mp	Intravilan/Extravilan, or. Ludus, DE 1145, I.23 Jud. Mures

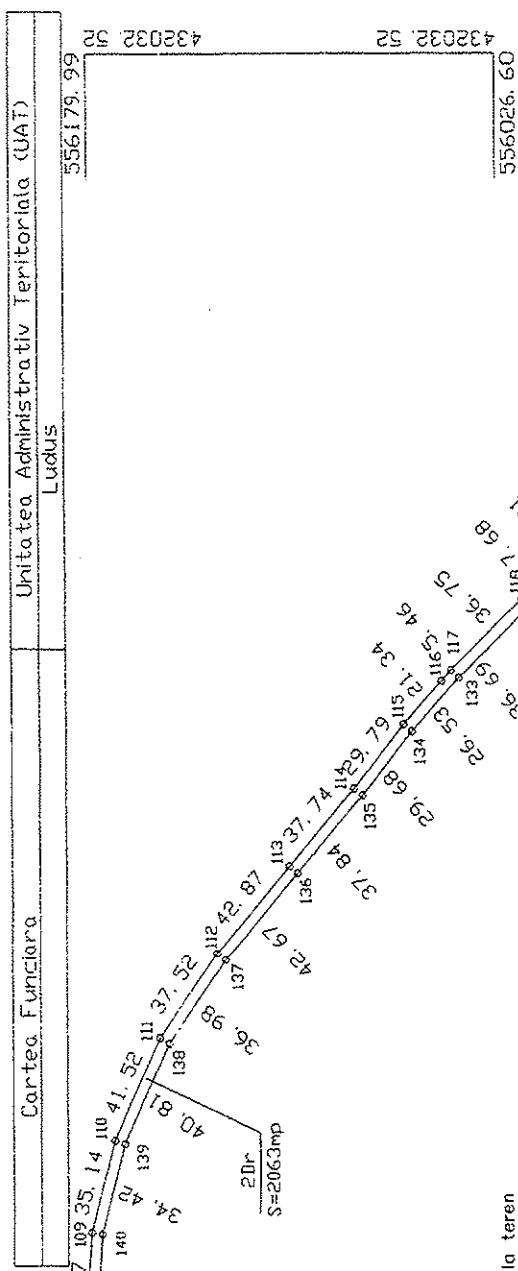

A Date referitoare la teren

Nr. Parcela	Categorie de folosinta	Suprafata (mp)	Mentiluni
1	Dr	613mp	Teren intravilan nelmprejmuit.
2	Dr	2063mp	Teren extravilan nelmprejmuit.
Total		2676mp	

Suprafata totala masurata a imobilului=2676mp
Suprafata din act=2676mp

Inspector:

Confirm atribuirea numarului cadastral si introducerea imobilului
in sistemul integrat de cadastru si carte funciara

Semnatura:

Data: 14.06.2024

Executant:

ing. Salcuidean Vasile Stefan
Aut.Seria: RB-MS-F, categ. B

Confirm executia lucrilor de cadastru si masuratori la teren.
DE
corectitudinea planului de documentatie cadastrale si
corespondenta cu realitatea din teren

Seria RB-MS-F
Nr. 0130/1002/2014

SALCUIDEAN VASILE STEFAN
CATEGORIA B

Data: 14.06.2024

VIZAT SPRE NESCHIMBARE

SECRETAR

PLAN DE AMPLASAMENT SI DELIMITARE A IMOBILULUI
 scara 1:5000

Anexa nr. 10
 (Anexa nr. 16)

Nr. cadastral	Suprasurata a imobilului(mp)	Adresa imobilului
	4319mp	Intravilan/Extravilan, or. Ludus, HC 1153, T.23 jud. Mures
Cartea Funciara		Unitatea Administrativ Teritoriala (UAT)
		Ludus

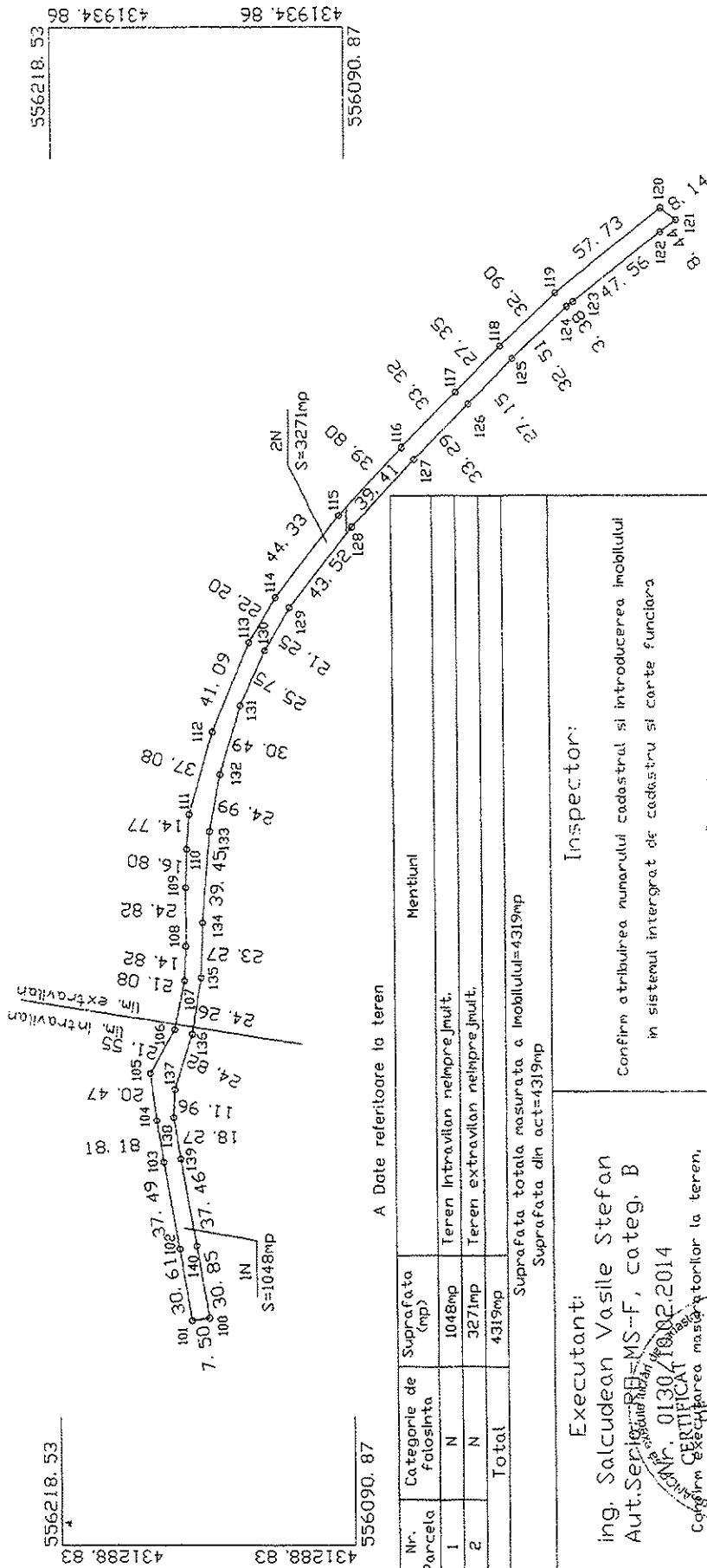

A Date referitoare la teren

Nr. Parcela	Categoria de folosinta	Suprafata (mp)	Mentiiuni
1	N	1048mp	Teren intravilan nelmpreguit.
2	N	3271mp	Teren extravilan nelmpreguit.
Total		4319mp	

Suprafata totala masurata a imobilului=4319mp
 Suprafata din act=4319mp

Executant:
 Ing. Salcudean Vasile Stefan
 Aut. Serv. Nr. 0130/10.02.2014

Inspector:
 Confirma atribuirea numarului cadastral si introducerea imobilului in sistemul integrat de cadastru si carte funciara

Semnatura:

Data: 14.06.2024

VIZAT SPRE NESCHIMBARE
 SECRETAR

PLAN DE AMPLASAMENT SI DELIMITARE A IMOBILULUI
scara 1:1000

Anexa nr. 10
(Anexa nr. 16)

Nr. cadastral	Sup.masurata a imobilului(mp)	Adresa imobilului
	630mp	Extravilan Dr. Ludus, T23, jud.Mures.
Cartea Funciara		Unitatea Administrativ Teritoriala (UAT)
		Ludus

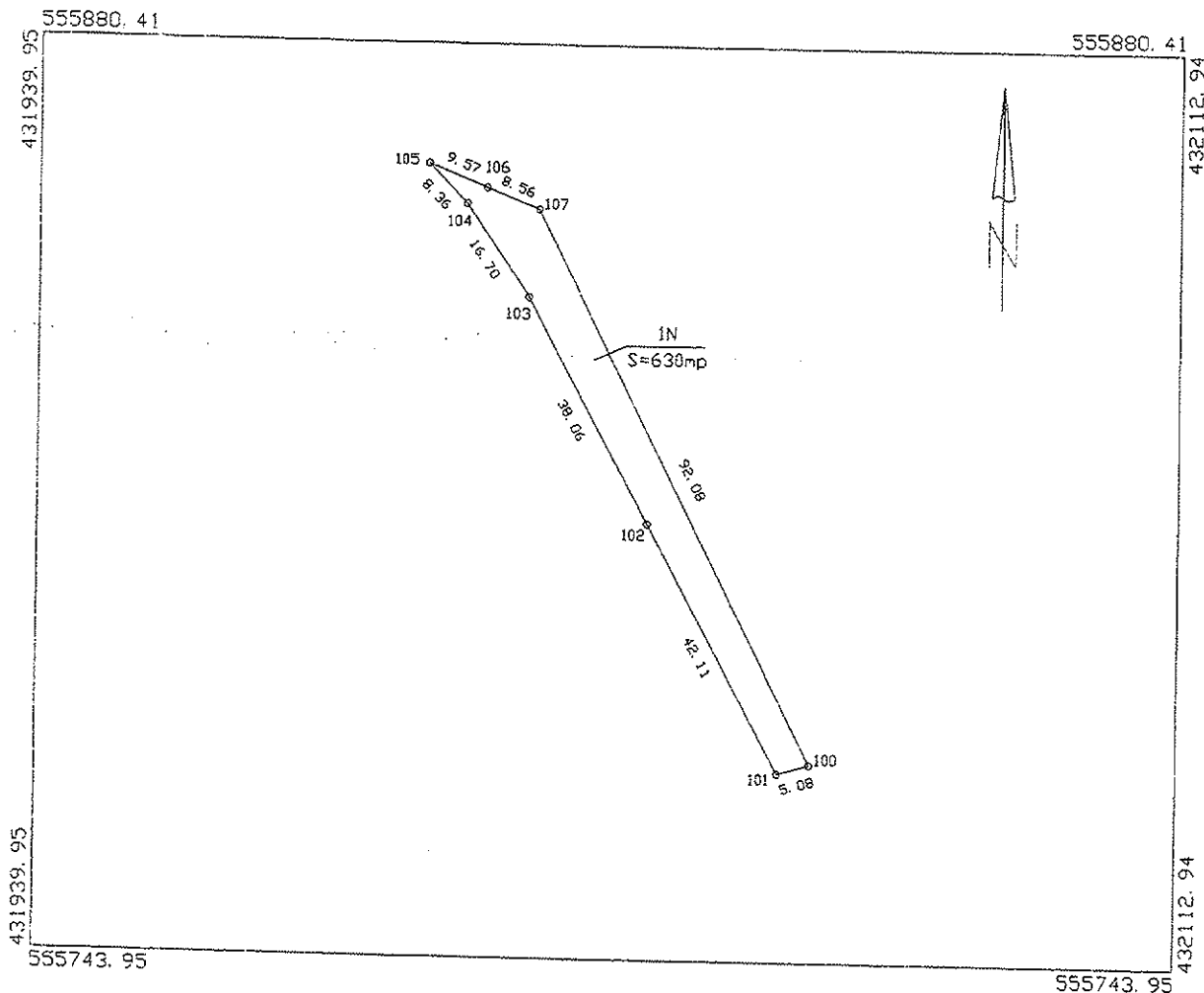

A Date referitoare la teren

Nr. Parcela	Categorie de folosinta	Suprafata (mp)	Mentuni
1	N	630mp	Terenul este neimpregiunt.
Total		630mp	

Suprafata totala masurata a imobilului=630mp
Suprafata din act=630mp

<p>Executant: ing. Salcudean Vasile Stefan Aut.Seria: RE-MS-F, categ. B Nr. 0130/10.02.2014 CONFIRMAREA EXECUTAREA MĂSURĂTORILOR LA TEREN, corectitudinea înregistrării în cartea funciara si corespondenta acestora cu realitatea din teren</p> <p>DATA 14.06.2024</p>	<p>Inspector: Confirm atribuirea numarului cadastral si introducerea imobilului in sistemul integrat de cadastru si carte funciara</p> <p>Semnatura: _____</p> <p>Data: _____</p>
---	---

VIZAT SPRE NESCHIMBARE

SECRETAR

PLAN DE AMPLASAMENT SI DELIMITARE A IMOBILULUI
 scara 1:5000
 Anexa nr. 10
 (Anexa nr. 16)

Nr. cadastral	Suprasurata a imobilului(mp)	Adresa imobilului
	4653mp	Extravilan Dr. Ludus, DE 1175, T23, jud.Mures.
Cartea Funciara		Unitatea Administrativ Teritoriala (UAT)
		Ludus

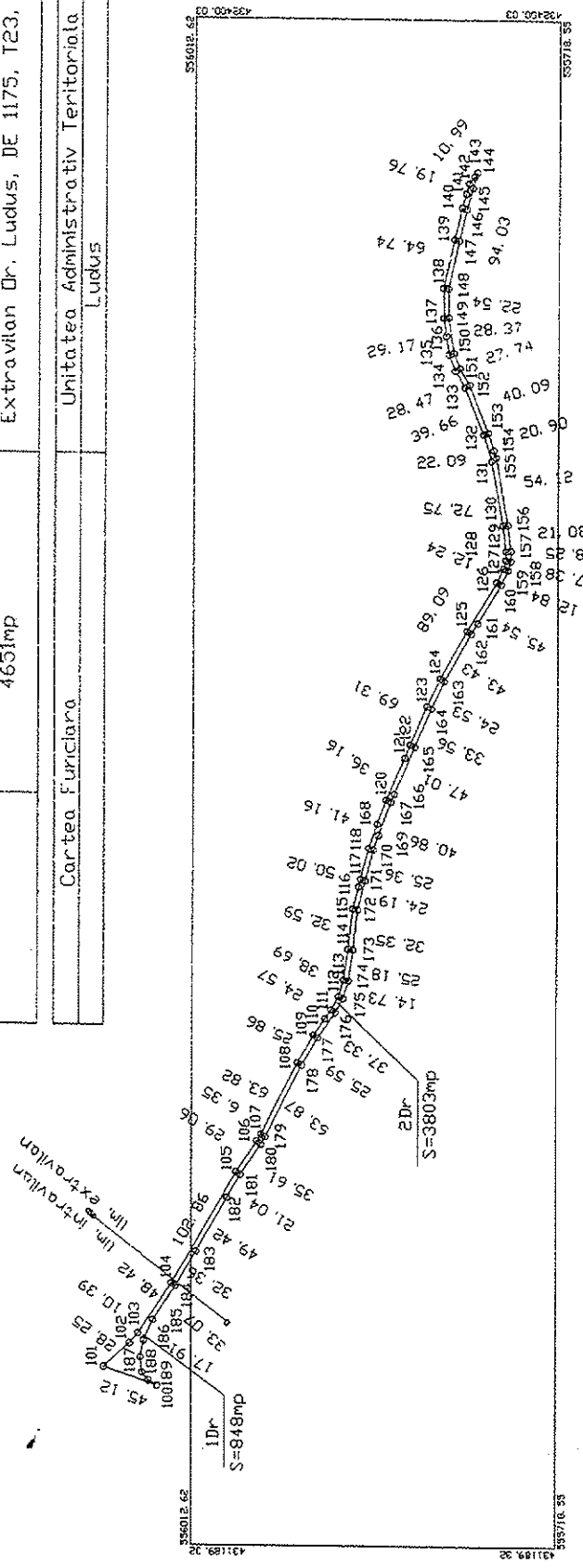

Nr. Parcela	Categorie de Fotosiinta	Suprafata (mp)	Mentiiuni
1	Dr	848mp	Terenul este nelmprejmuit.
2	Dr	3803mp	
Total		4653mp	

Suprafata totala masurata a imobilului=4653mp
 Suprafata din act=4653mp

Executant:	Inspector:
ing. Salcudean Vasile Stefan	Confirm atribuirea numarului cadastral si introducerea imobilului in sistemul integrat de cadastru si carte funciara
Aut.Seria: B0-MS-F, categ. B	Semnatura
Nr. act: 0130/10.02.2014	Batal...
Confirm executarea masurarilor la teren, corectitudinea marilor dimensiuni cadastrale si corespunderea datelor din planul cadastral din teren	
Nr 0130/10.02.2014	
SALCUDAN VASILE STEFAN	
ȘTEFAN	
Dr ta 14.06.2024	

VIZAT SPRE NESCHIMBARE
 SECRETAR

PLAN DE AMPLASAMENT SI DELIMITARE A IMBIBILULUI
scara 1:5000

Nr. cadastral	Suprasurata a imobilului(mp)	Adresa imobilului
	4140mp	Extravilan Dr. Ludus, T23, jud.Mures.
Cartea Funciara		Unitatea Administrativ Teritoriala (UAT)
		Ludus

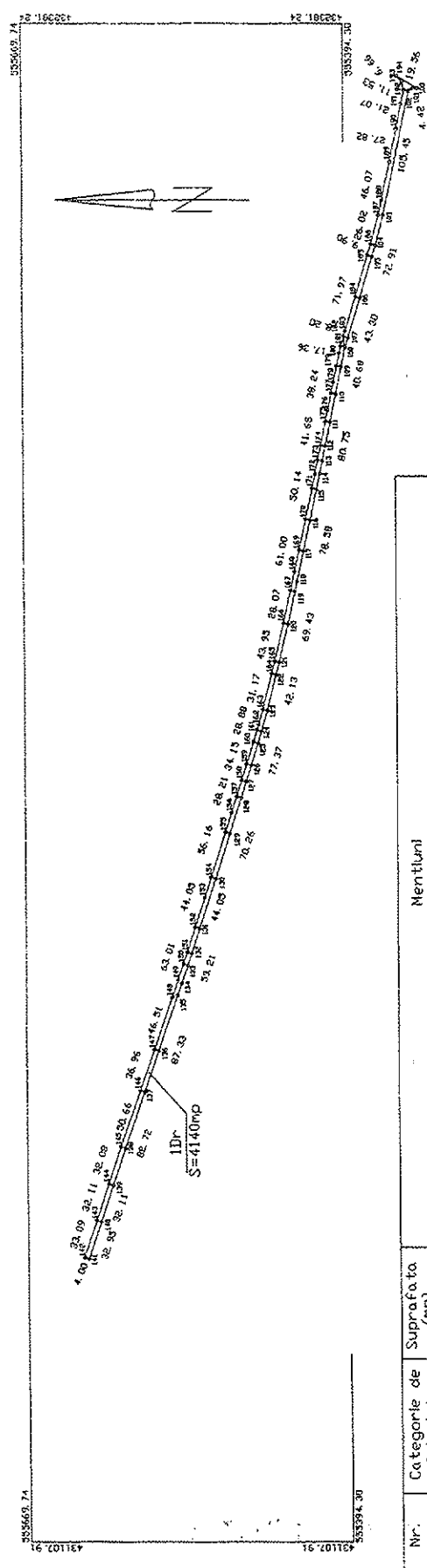

Nr. Parcela	Categorie de folosinta	Suprafata (mp)	Mentii
1	Dr	4140mp	Terenul este nelmprejmuit.
Total		4140mp	

Suprafata totala masurata a imobilului=4140mp
Suprafata din act=4140mp

Executant:
Ing. Salcuțean Vasile Stefan
Aut. Serv. Geod. și Catastr. MS-F, categ. B
Nr. 0130/10.02.2014
Cămin execuției măsurătorilor la teren.
corectitudinea măsurătorilor efectuate și
corespondența cu realitatea din teren

CONFIRMARE
SERIALIZARE
Nr. 0130/10.02.2014
SALCUȚEAN VASILE
ȘTEFAN
Ing. Geod. și Catastr.

Inspector:
Confirm atribuirea numărului cadastral și introducerea imobilului
în sistemul integrat de cadastru și carte funciara

Semnatura: _____
Data: 4.06.2024

VIZAT SPRE NESCHIMBARE
SECRETAR

PLAN DE AMPLASAMENT SI DELIMITARE A IMOBILULUI
scara 1:1000

Anexa nr. 10
(Anexa nr. 16)

Nr. cadastral	Sup.masurata a imobilului(mp)	Adresa imobilului
	386mp	Extravilan Dr. Ludus, CTD 1173, T23, jud.Mures.
Cartea Funciara		Unitatea Administrativ Teritoriala (UAT)
		Ludus

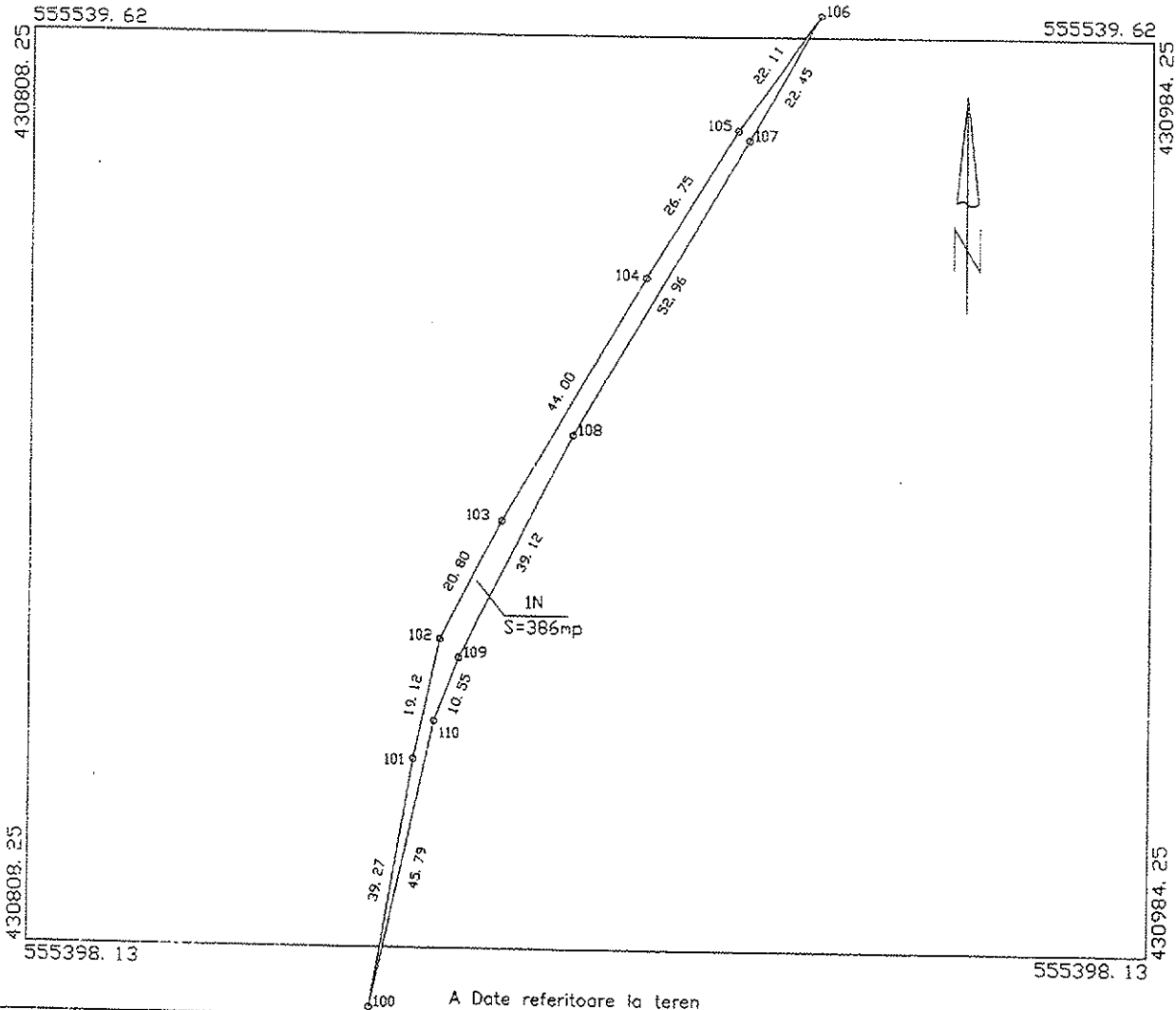

Nr. Parcela	Categorie de folosinta	Suprafata (mp)	Mentiiuni
1	N	386mp	Terenul nelmprejmuit.
Total		386mp	

Suprafata totala masurata a imobilului=386mp
Suprafata din act=386mp

Executant:
ing. Salcudean Vasile Stefan
Aut.Seria: RO-MS-F, categ. B

Inspector:

Confirm atribuirea numarului cadastral si introducerea imobilului
in sistemul intergrat de cadastru si carte funciara

Confirm executarea masuratorilor la teren,
corectia liniei intrepril documentatiei cadastrale si
corespondenta acesteia cu realitatea din teren

Semnatura:

Data: _____

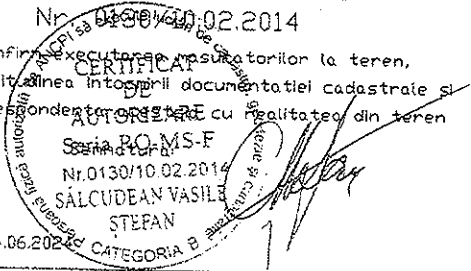

VIZAT SPRE NESCHIMBARE
SECRETAR

Nr. cadastral	Sup.masurata a imobilului(mp)	Adresa imobilului
	976mp	Extravilan Dr. Ludus, T,23, Jud.Mures.
Cartea Funciara		Unitatea Administrativ Teritoriala (UAT)
		Ludus

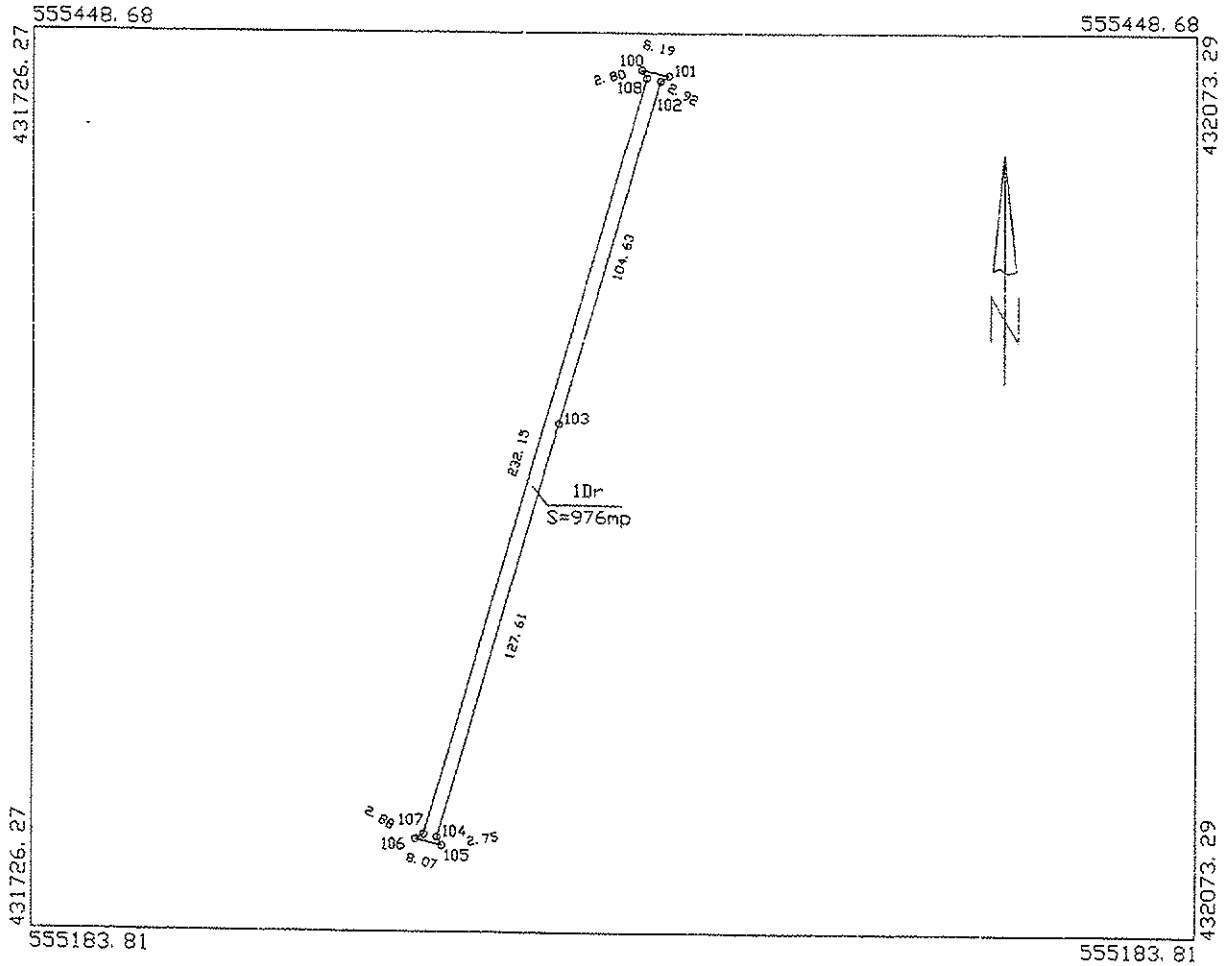

A Date referitoare la teren

Nr. Parcela	Categorie de folosinta	Suprafata (mp)	Mentiiuni
1	Dr	976mp	Terenul este nelmprejmuit.
Total		976mp	

Suprafata totala masurata a imobilului=976mp
Suprafata din act=976mp

<p>Executant: ing. Salcudean Vasile Stefan Aut.Seria: RO-MS-F, categ. B Nr. 0130/10.02.2014</p> <p>Confirm executarea planului de amplasament la teren, corectitudinea intocmirii documentatiei cadastrale si corespondenta actiunii cu realitatea din teren</p> <p>Semnatura: Nr. 0130/10.02.2014 SALCUDEAN VASILE STEFAN CATEGORIA B</p> <p>Data: 14.06.2024</p>	<p>Inspector:</p> <p>Confirm atribuirea numarului cadastral si introducerea imobilului in sistemul integrat de cadastru si carte funciara</p> <p>Semnatura: _____</p> <p>Data: _____</p>
---	---

VIZAT SPRE NESCHIMBARE
SECRETAR

PLAN DE AMPLASAMENT SI DELIMITARE A IMOBILULUI
scara 1:2000

Anexa nr. 10
(Anexa nr. 16)

Nr. cadastral	Sup.masurata a imobilului(mp)	Adresa imobilului
	801mp	Extravilan Dr.Ludus, T23, jud.Mures.
Cartea Funciara		Unitatea Administrativ Teritoriala (UAT)
		Ludus.

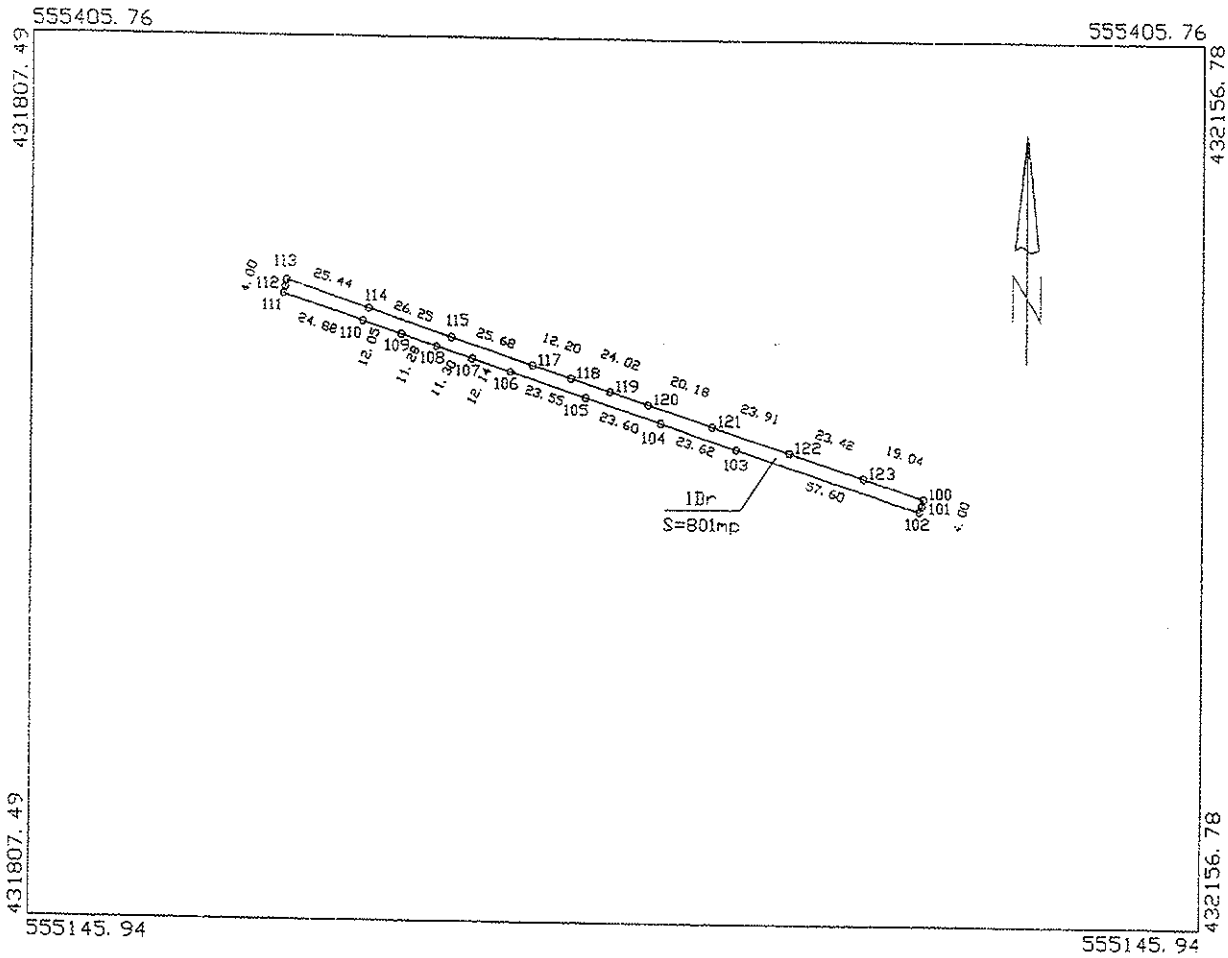

A Date referitoare la teren

Nr. Parcela	Categorie de folosinta	Suprafata (mp)	Mentuni
I	Dr	801mp	Terenul este neimpregniat.
Total		801mp	

Suprafata totala masurata a imobilului=801mp
Suprafata din act=801mp

<p>Executant: ing. Salcudean Vasile Stefan Aut.Seria: RO-MS-F, categ. B Nr. 0130/10.02.2014</p> <p>Confirm executarea planului de amplasament la teren, corectitudinea intocmirii documentelor cadastrale si corespondenta acestora cu realitatea din teren</p> <p>Semnatura: <i>[Signature]</i></p> <p>Data: 14.06.2024</p>	<p>Inspector:</p> <p>Confirm atribuirea numerului cadastral si introducerea imobilului in sistemul integrat de cadastru si cartea funciara</p> <p>Semnatura: _____</p> <p>Data: _____</p>
--	---

VIZAT SPRE NESCHIMBARE

SECRETAR

[Signature]

PLAN DE AMPLASAMENT SI DELIMITARE A IMOBILULUI
scara 1:2000

Anexa nr. 10
(Anexa nr. 16)

Nr. cadastral	Sup.masurata a imobilului(mp)	Adresa imobilului
	1033mp	Extravilan Dr. Ludus, T23, jud.Mures.
Cartea Funciara		Unitatea Administrativ Teritoriala (UAT)
		Ludus

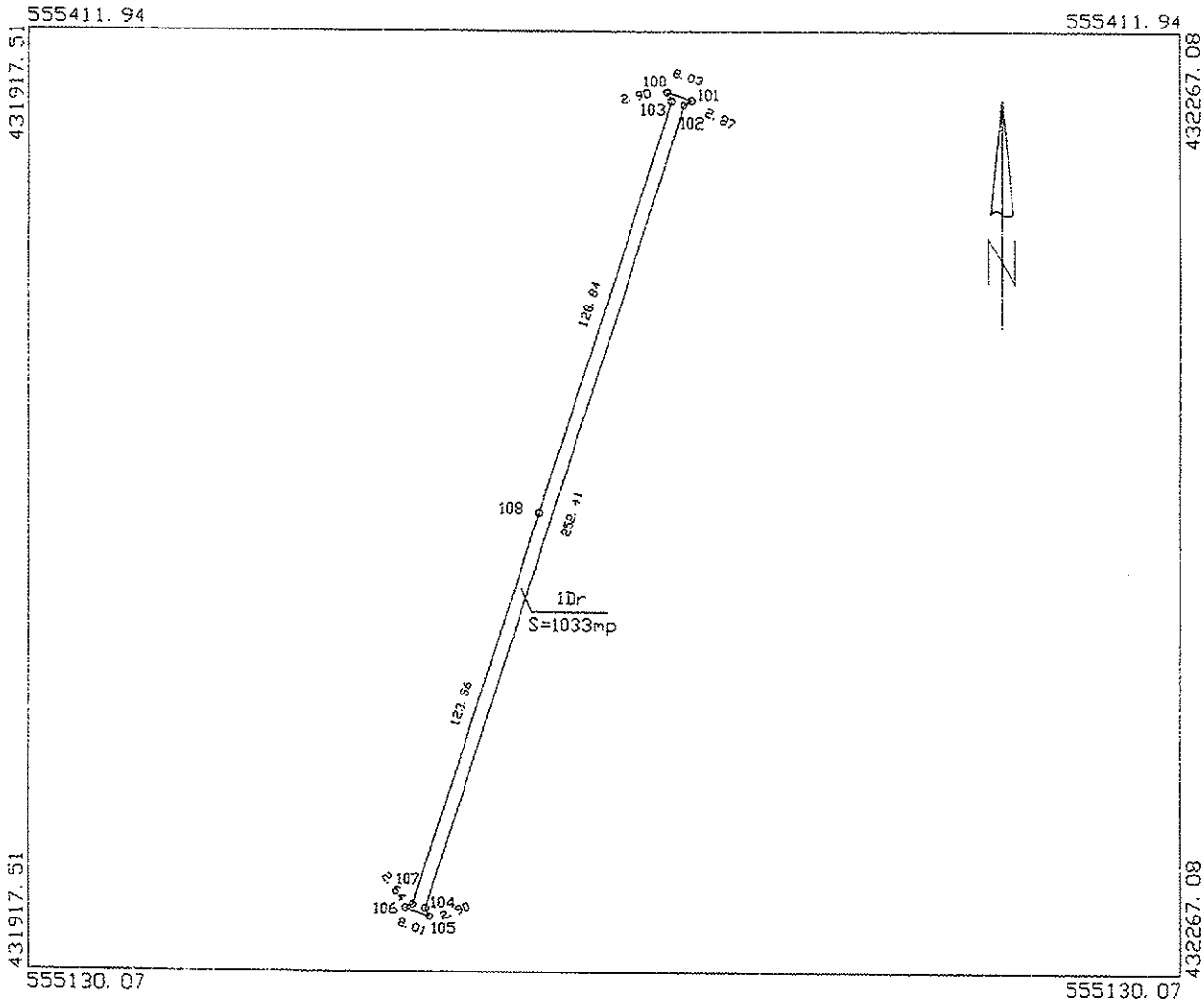

A Date referitoare la teren

Nr. Parcela	Categorie de folosinta	Suprafata (mp)	Mentii
1	Dr	1033mp	Terenul este nelmprejmuit.
Total		1033mp	

Suprafata totala masurata a imobilului=1033mp
Suprafata din act=1033mp

<p>Executant: ing. Salcuțean Vasile Ștefan Aut.Seria: RD-MS-F, categ. B Nr. 0130/10.02.2014</p> <p>Confirm executarea planului de amplasament și delimitare la teren, corectitudinea întocmirii documentației cadastrale și corespondența acestora cu realitatea din teren</p> <p>Semnatura: SALCUȚEAN VASILE ȘTEFAN</p> <p>Data: 14.06.2024</p>	<p>Inspector:</p> <p>Confirm atribuirea numărului cadastral și introducerea imobilului în sistemul integrat de cadastru și carte funciara</p> <p>Semnatura:</p> <p>Data: _____</p>
--	--

VIZAT SPRE NESCHIMBARE

SECRETAR

Nr. cadastral	Sup.masurata a Imobilului(mp)	Adresa imobilului
	6631mp	Extravilan Dr.Ludus, T23, DE 1182, jud.Mures.
Cartea Funciara		Unitatea Administrativ Teritoriala (UAT)
		Ludus

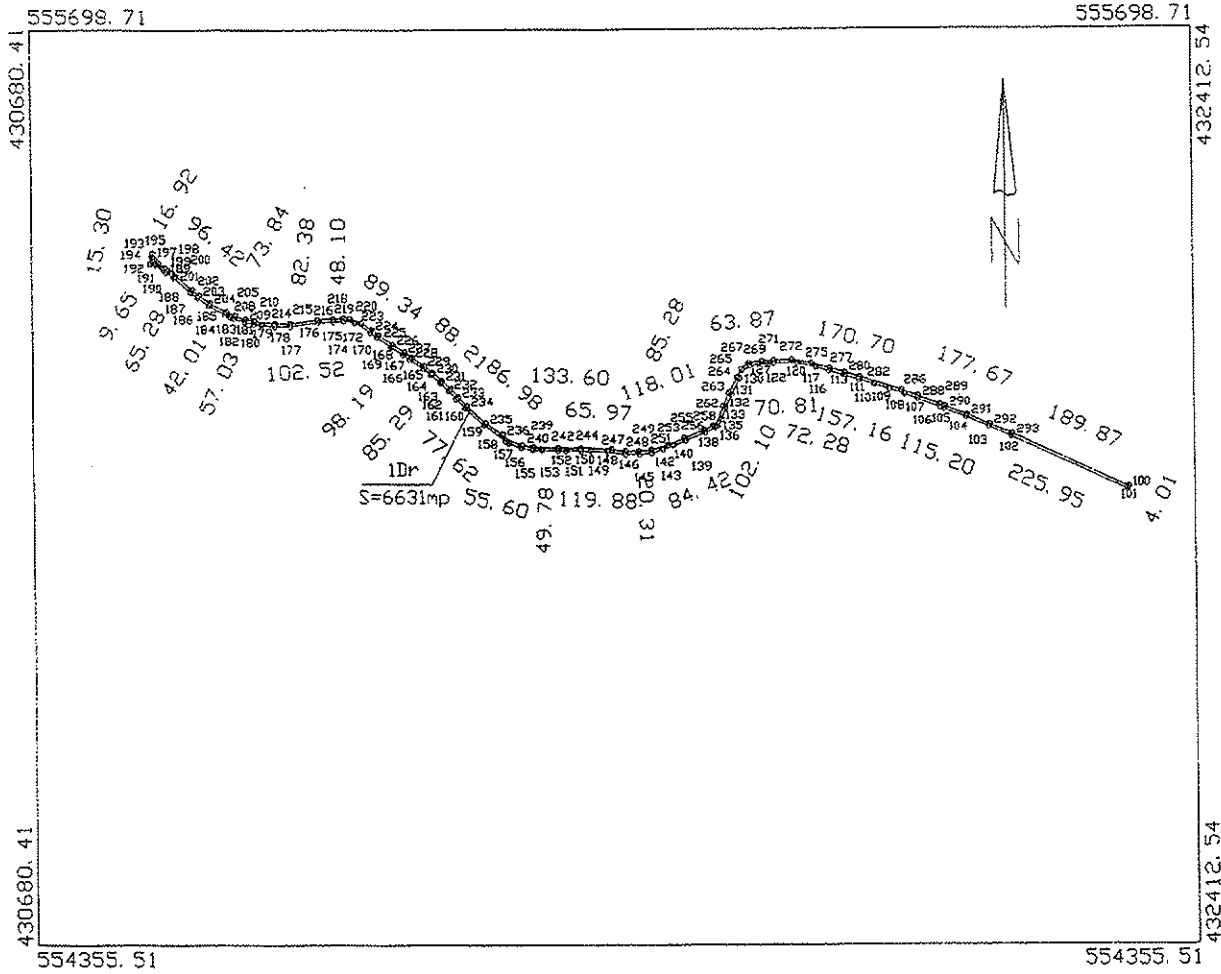

A Date referitoare la teren

Nr. Parcela	Categorie de folosinta	Suprafata (mp)	Mentuni
1	Dr	6631mp	Terenul este nelmprejmuit.
Total		6631mp	

Suprafata totala masurata a imobilului=6631mp
Suprafata din act=6631mp

<p>Executant: ing. Salcudean Vasile Stefan Aut.Seria: RO-MS-F, categ. B Nr. 0130/10.02.2014</p> <p>Confirm executarea masuratori si a planului la teren, corectitudinea si acurata documentatiei cadastrale si corespondenta acesteia cu realitatea din teren</p> <p>CERTIFICAT DE AUTORIZARE</p> <p>Semna Seras RO-MS-F Nr 0130/10.02.2014 SALCUDEAN VASILE STEFAN</p> <p>Data: 14.06.2024</p>	<p>Inspector:</p> <p>Confirm atribuirea numarului cadastral si introducerea imobilului in sistemul integrat de cadastru si carte funciara</p> <p>Semnatura: _____</p> <p>Data: _____</p>
--	--

VIZAT SPRE NESCHIMBARE

SECRETAR 

Anexa nr. 10
(Anexa nr. 16)

PLAN DE AMPLASAMENT SI DELIMITARE A IMOBILULUI
SCARA 1:2000

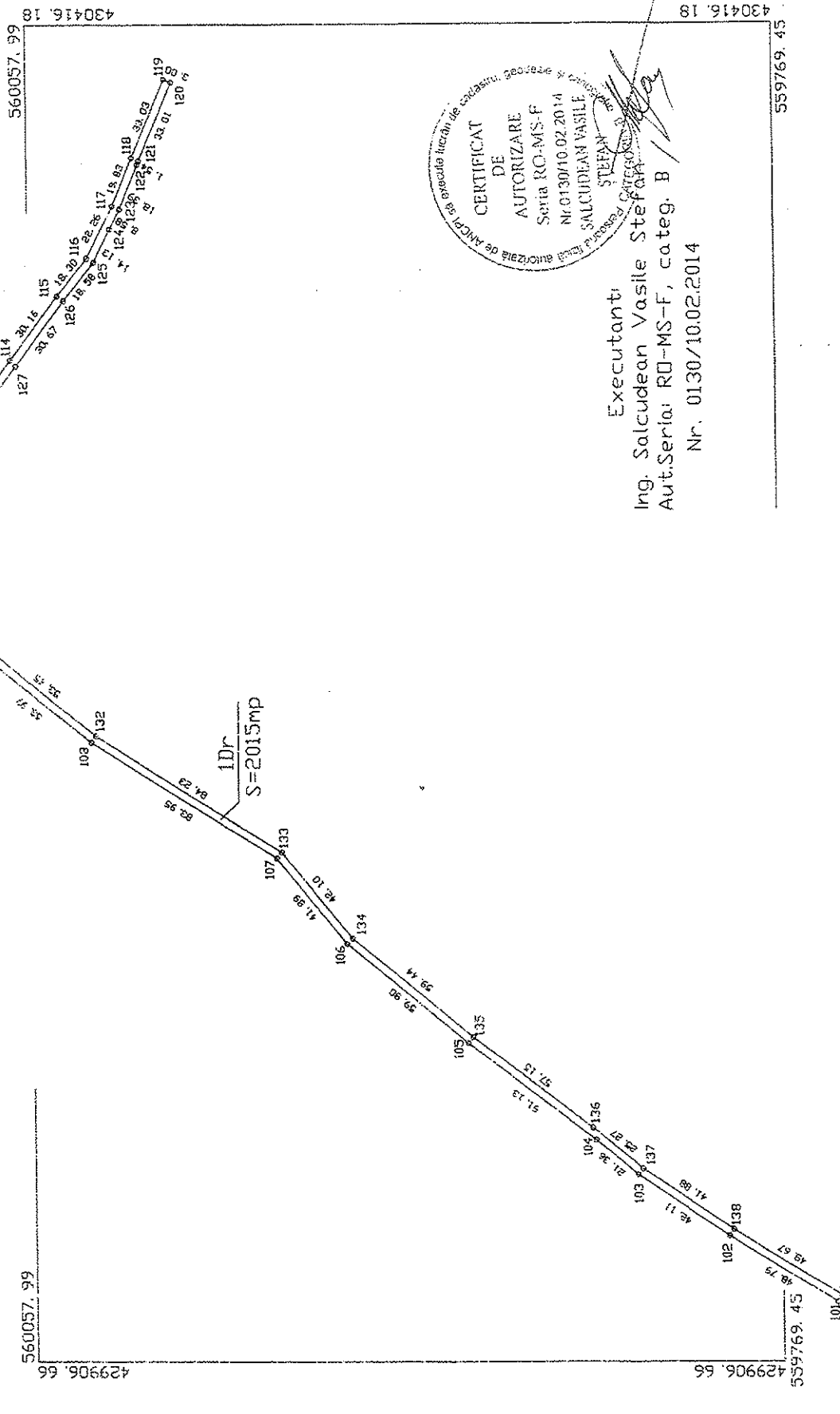

VIZAT SPRE NESCHIMBARE
SECRETAR

PLAN DE AMPLASAMENT SI DELIMITARE A IMOBILULUI
scara 1:2000

Anexa nr. 10
(Anexa nr. 16)

Nr. cadastral	Suprasurata a imobilului(mp)	Adresa imobilului
	2015mp	Extravilan Dr. Ludus, T13, Jud. Mures
Cartea Funciara		Unitatea Administrativ Teritoriala (UAT)
		LUDUS

A Date referitoare la teren

Nr. Parcela	Categorie de folosinta	Suprafata (mp)	Mentuni
1	Dr	2015mp	Terenul este nelmprejmuit.
Total		2015mp	

Suprafata totala masurata a imobilului=2015mp
Suprafata din act=2015mp

Executant:
ing. Salcuidean Vasile Stefan
Aut.Seria: RO-MS-F, categ. B
Nr. 0130/10.02.2014

Confirm executarea masuratorilor la teren,
corectitudinea Intocmirii documentatiei cadastrale si
corespondenta acestora cu realitatea din teren

Semnatura:



Data: 14.06.2024

Inspectori:

Confirm atribuirea numarului cadastral si introducerea imobilului
in sistemul integrat de cadastru si carte funciara

Semnatura:

Data:

VIZAT SPRE NESCHIMBARE

SECRETAR

PLAN DE AMPLASAMENT SI DELIMITARE A IMOBILULUI
scara 1:1000

Anexa nr. 10
(Anexa nr. 16)

Nr. cadastral	Suprasurata a imobilului(mp)	Adresa imobilului
	1863mp	Extravilan Dras Ludus, HC574/HCS94, T.13, jud. Mures
Cartea Funciara		Unitatea Administrativ Teritoriala (UAT)
		LUDUS

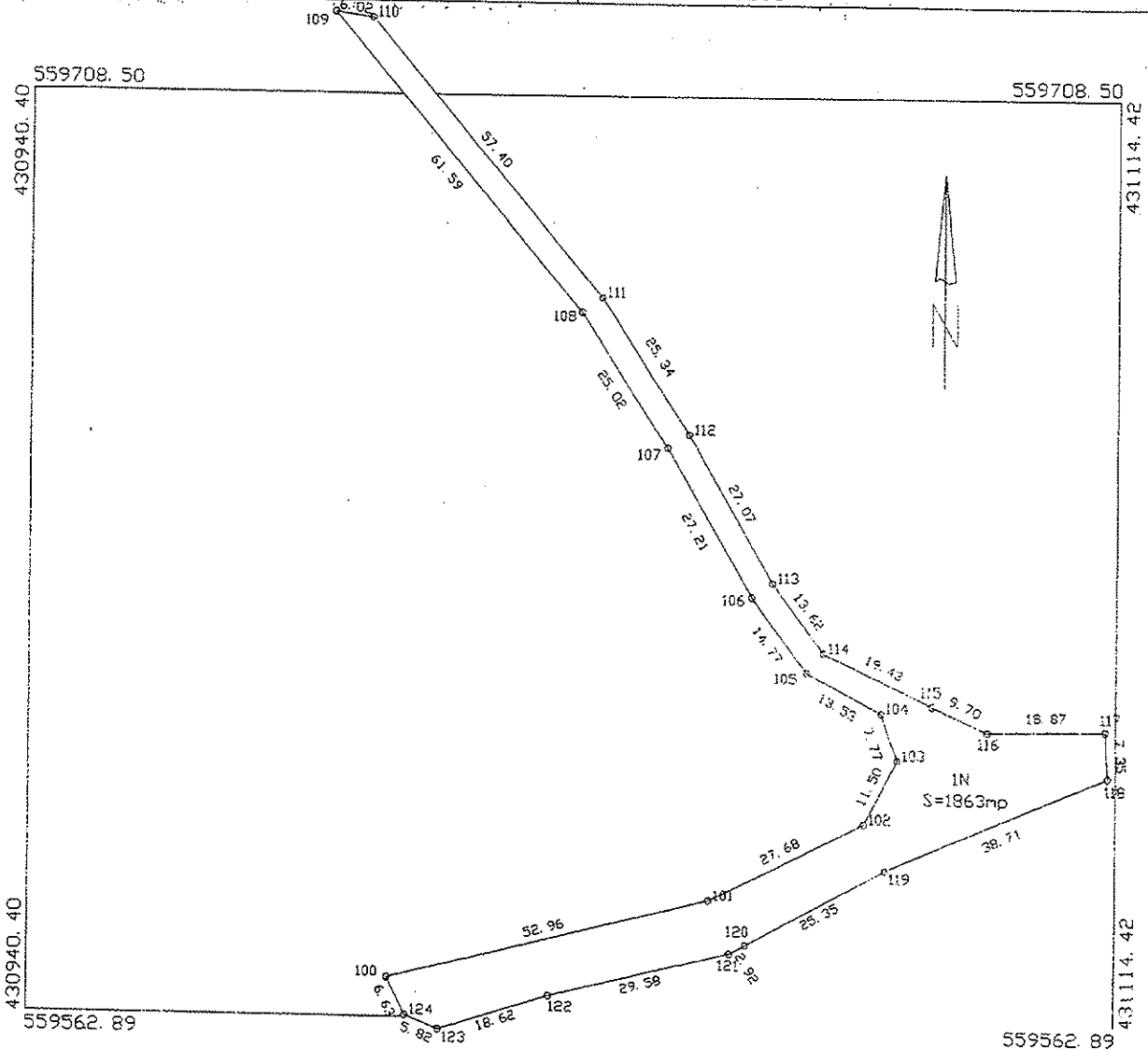

A Date referitoare la teren

Nr. Parcela	Categorie de Folosinta	Suprafata (mp)	Mentiiuni
1	N	1863mp	Terenul este neimprejnit.
Total		1863mp	

Suprafata totala masurata a imobilului=1863mp
Suprafata din act=1863mp

Executant:
ing. Salcudean Vasile Stefan
Aut.Seria: RD-MS-F, categ. B
Nr. 0130/10.02.2014

Confirm executarea masuratorilor de teren, corectitudinea intocmirii documentatiei cadastrale si corespondenta acesteia cu realitatea din teren.

Semnatura: *[Signature]*
SALCUDAN VASILE STEFAN

Data: 14.06.2024

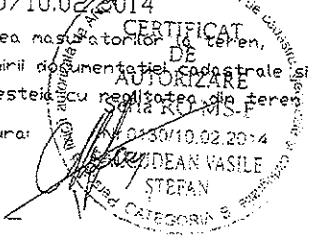

Inspector:

Confirm atribuirea numarului cadastral si introducerea imobilului in sistemul integrat de cadastru si carte funciara

Semnatura: _____

Data: _____

VIZAT SPRE NESCHIMBARE

SECRETAR *[Signature]*

Nr. Cadastral	Sup.masurata a imobilului(mp)	Adresa imobilului
	5938mp	Extravilan Dr. Ludus, DE645,T. 13, jud. Mures
Cartea Funciara		Unitatea Administrativ Teritoriala (UAT)
		LUDUS

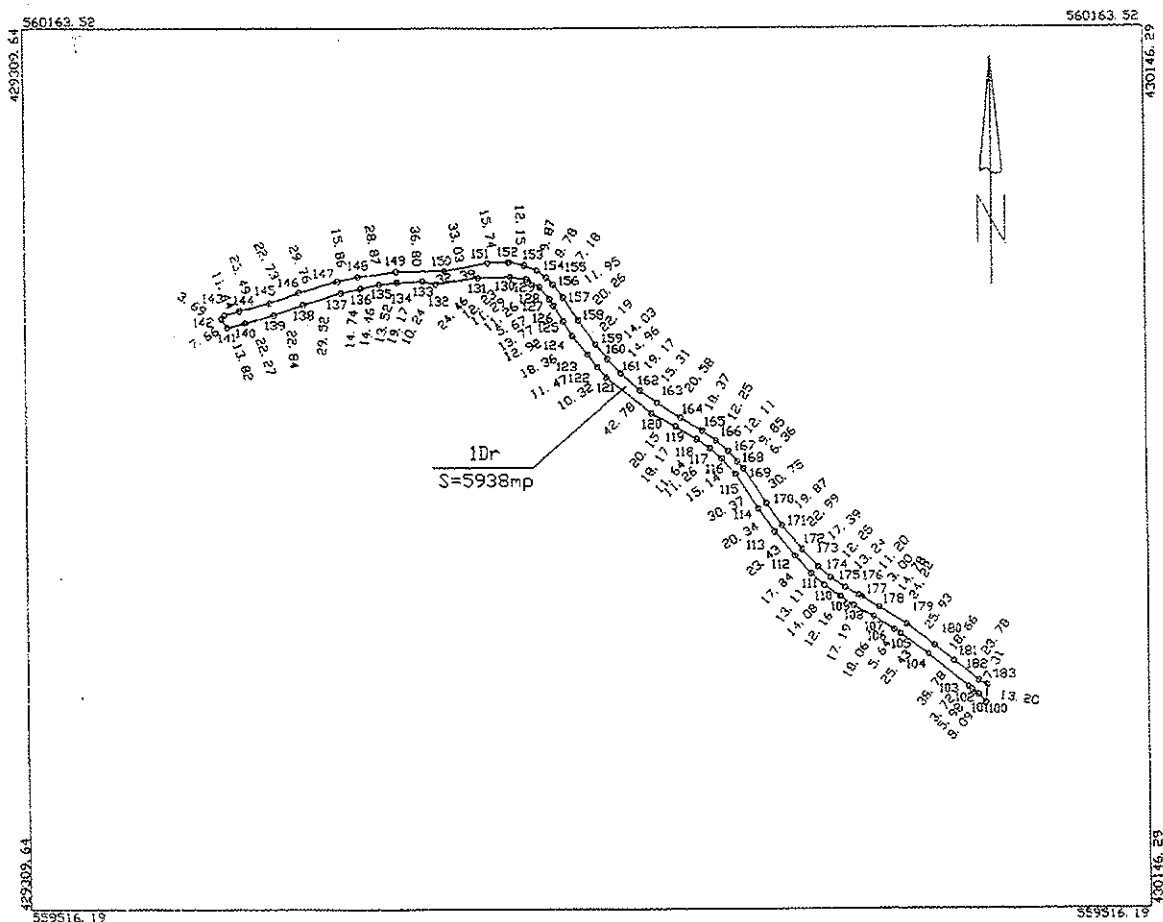

A Date referitoare la teren

Nr. Parcela	Categorie de folosinta	Suprafata (mp)	Mentiiuni
1	Dr	5938mp	Terenul este neimprejmit.
Total		5938mp	

Suprafata totaia masurata a imobilului=5938mp
Suprafata din act=5938mp

<p>Executant: ing. Salcudean Vasile Stefan Aut.Seria: RO-MS-F, categ. B Nr. 0130/10.02.2014</p> <p>Confirm executarea masuratorilor la teren, corectitudinea incadrarii documentatiei cadastrale si corespondenta acesteia cu realitatea din teren</p> <p>CERTIFICAT DE AUTORIZARE Salcudean Vasile Stefan Nr: 0130/10.02.2014 SALCUDEAN VASILE STEFAN CATEGORIA B</p> <p>Data: 14.06.2024</p>	<p>Inspector:</p> <p>Confirm atribuirea numarului cadastral si introducerea imobilului in sistemul integrat de cadastru si carte funciara</p> <p>Semnatura: _____</p> <p>Data: _____</p>
---	--

VIZAT SPRE NESCHIMBARE
SECRETAR 

Nr. cadastral	Sup.mesurata a imobilului(mp)	Adresa imobilului
	3557mp	Extravilan Dr. Ludus, De 659,T. 13, jud. Mures
Cartea Funciara		Unitatea Administrativ Teritoriala (UAT)
		LUDUS

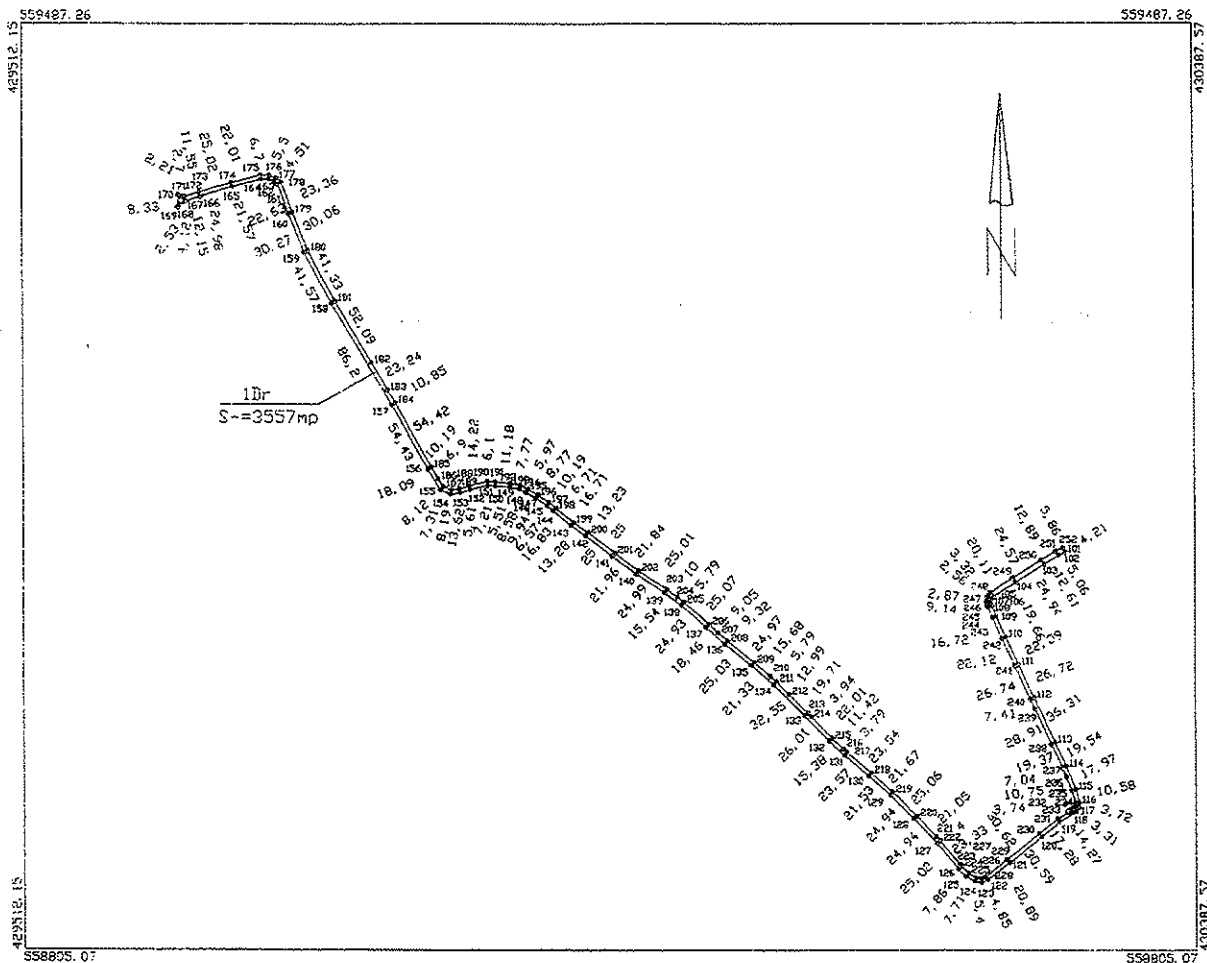

A Date referitoare la teren

Nr. Parcele	Categorie de folosinta	Suprafata (mp)	Mentii
1	Dr	3557mp	Terenul este neimpiejmuit.
Total		3557mp	

Suprafata totala masurata a imobilului=3557mp
Suprafata din act=3557mp

<p>Executant: ing. Salcudean Vasile Stefan Aut.Seria: RO-MS-F, categ. B Nr. 0130/10.02.2014</p> <p>Confirm executarea masuratorilor la teren, corectitudinea indicarii documentatiei cadastrale si corespundenta acesteia cu realitatea din teren</p> <p>CERTIFICAT AUTORIZARE Semnatura: _____ Seria: RO-MS-F Nr.0130/10.02.2014 SALCUDLEAN VASILE STEFAN CATEGORIA B</p> <p>Data: 14.05.2024</p>	<p>Inspector:</p> <p>Confirm atribuirea numarului cadastral si introducerea imobilului in sistemul intergrat de cadastru si carte funciara</p> <p>Semnatura: _____</p> <p>Data: _____</p>
--	---

VIZAT SPRE NESCHIMBARE

SECRETAR